

Sammanställning av individundersökning 2009

SIFO har på uppdrag av Trygghetsfonden TSL utfört en intervjuundersökning bland personer som fått jobbcoachning i samband med uppsägning.

Urval: Personer med startdatum mellan 23 feb och 23 mar 2009.
Intervjumetod: telefonintervjuer

Undersökningen har utförts under maj – juni 2009.

Syftet med undersökningen har varit att kartlägga hur man upplever omställningsstödet och den service man fått.

Antal respondenter	1 000
Svarsfrekvens	70.5%

Nu skall jag be dig att betygsätta den jobbcoach som du haft (mest) kontakt med. Vilket betyg vill du ge när det gäller:

1a. kunskap om den arbetsmarknad som är aktuell för dig

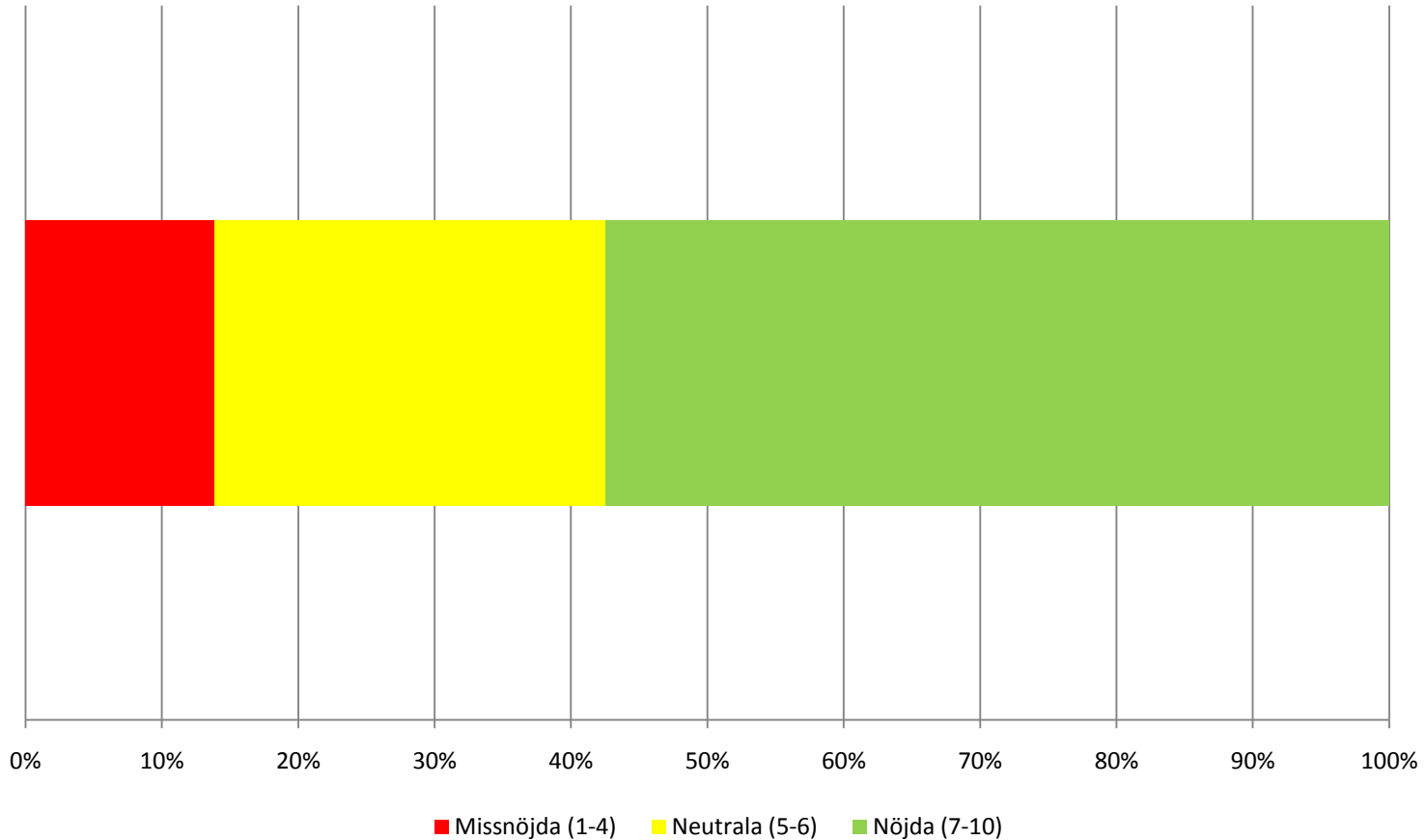

Nu skall jag be dig att betygsätta den jobbcoach som du haft (mest) kontakt med. Vilket betyg vill du ge när det gäller:

1b. lätt att komma i kontakt med

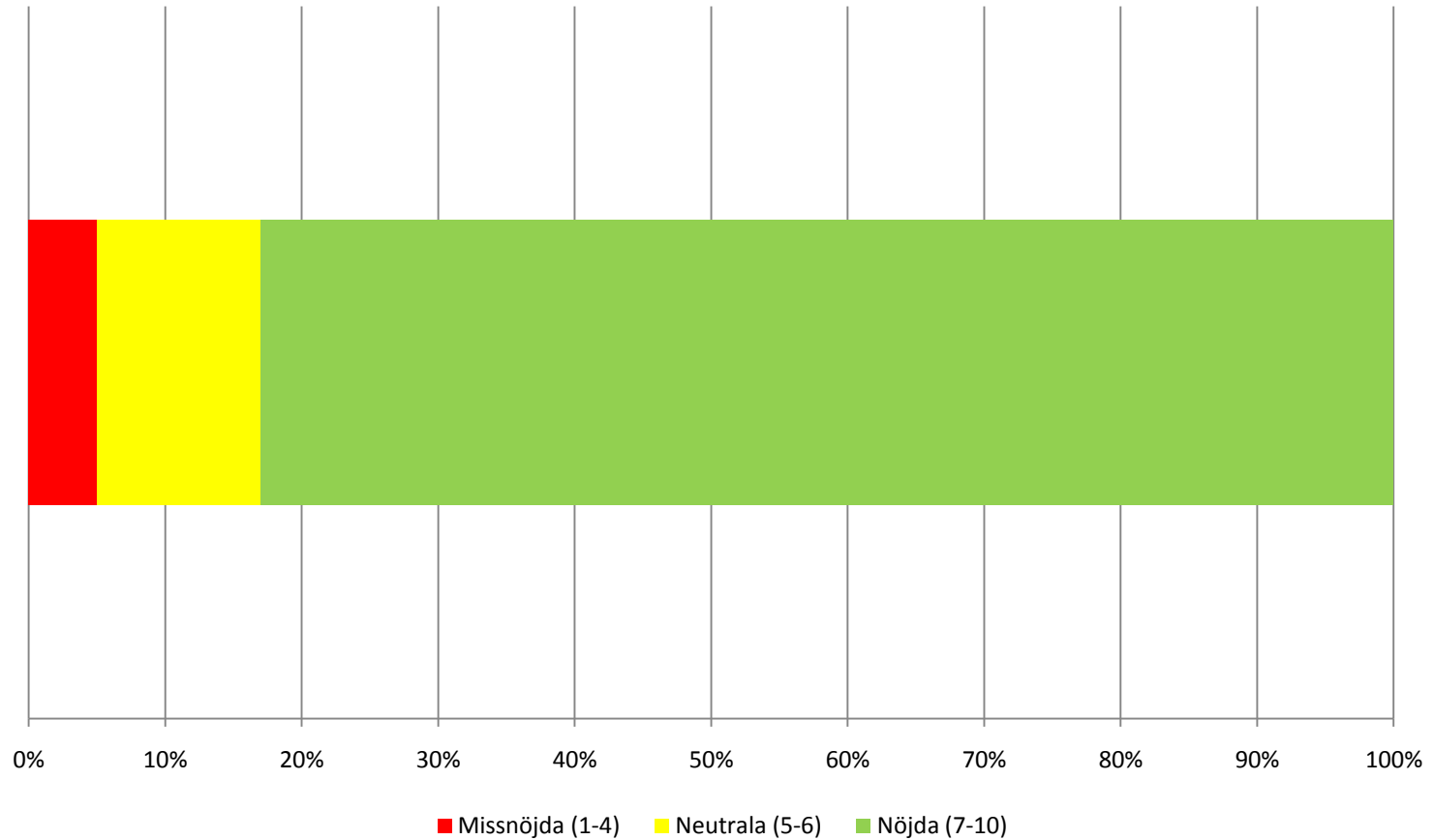

Nu skall jag be dig att betygsätta den jobbcoach som du haft (mest) kontakt med. Vilket betyg vill du ge när det gäller:

1c. att vara ett stöd för dig i ditt omställningsarbete

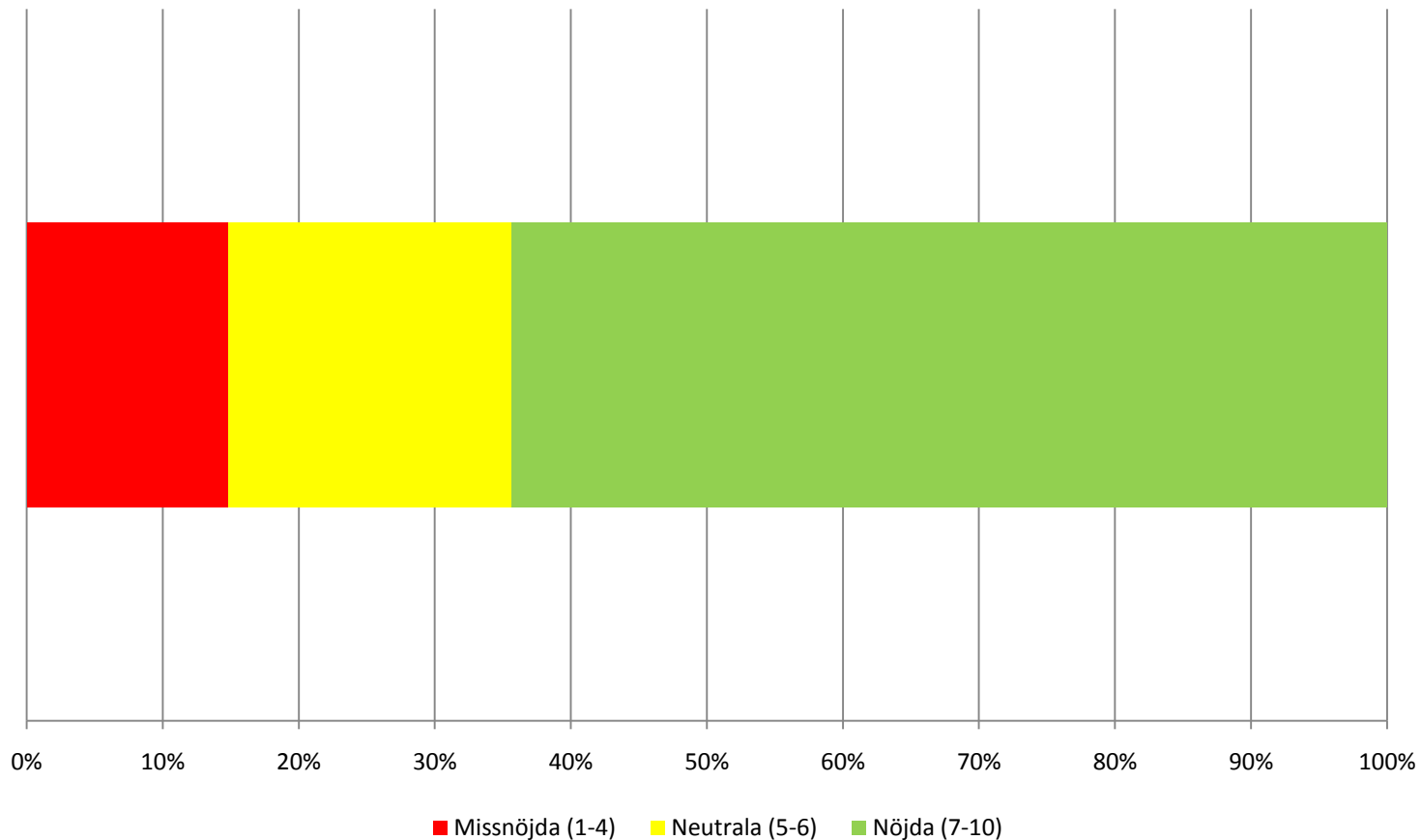

Nu skall jag be dig att betygsätta den jobbcoach som du haft (mest) kontakt med. Vilket betyg vill du ge när det gäller:

1d. förmåga att engagera dig i omställningsarbetet

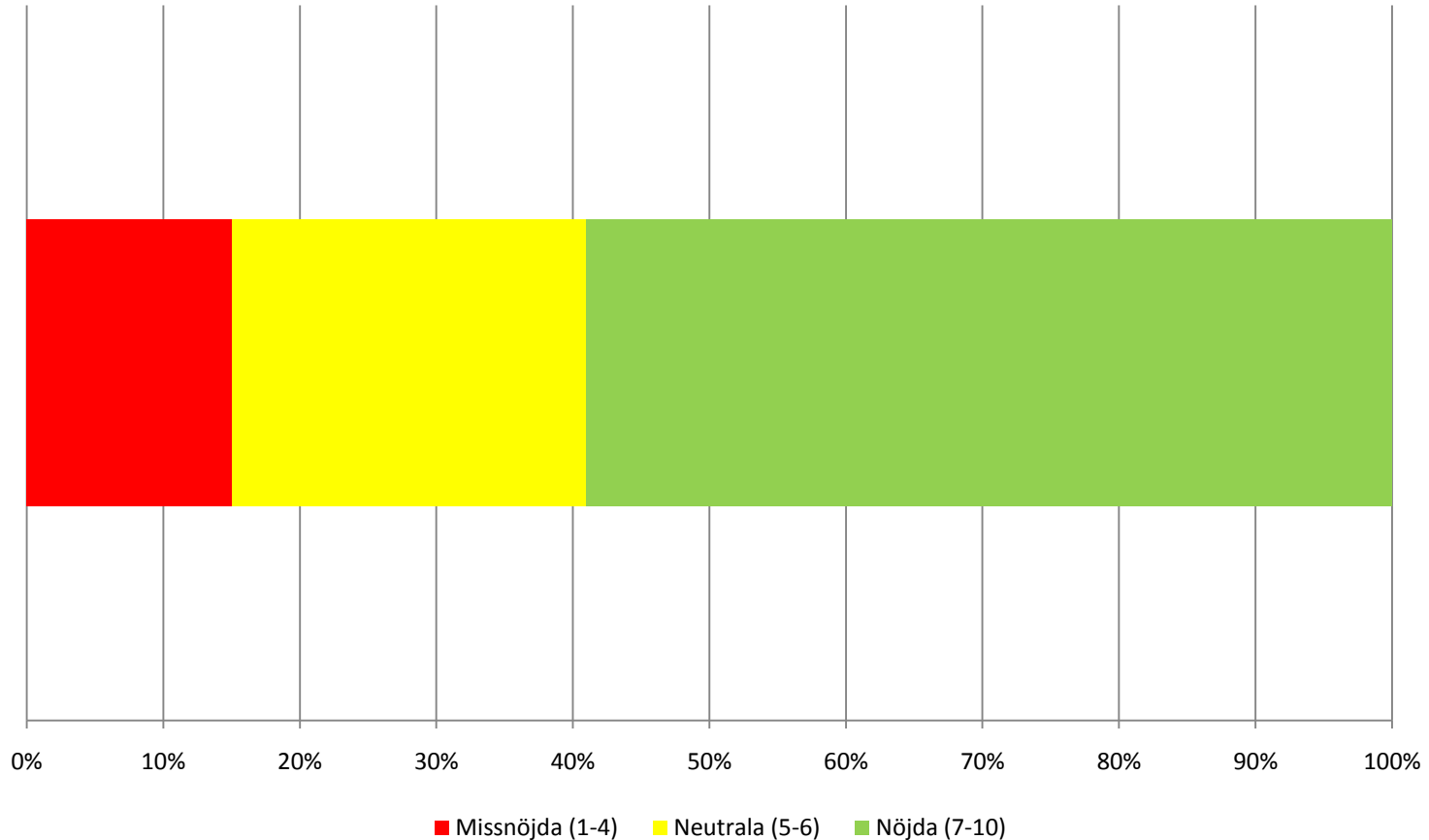

Nu skall jag be dig att betygsätta den jobbcoach som du haft (mest) kontakt med. Vilket betyg vill du ge när det gäller:

1e. förmåga att följa upp hur det går för dig

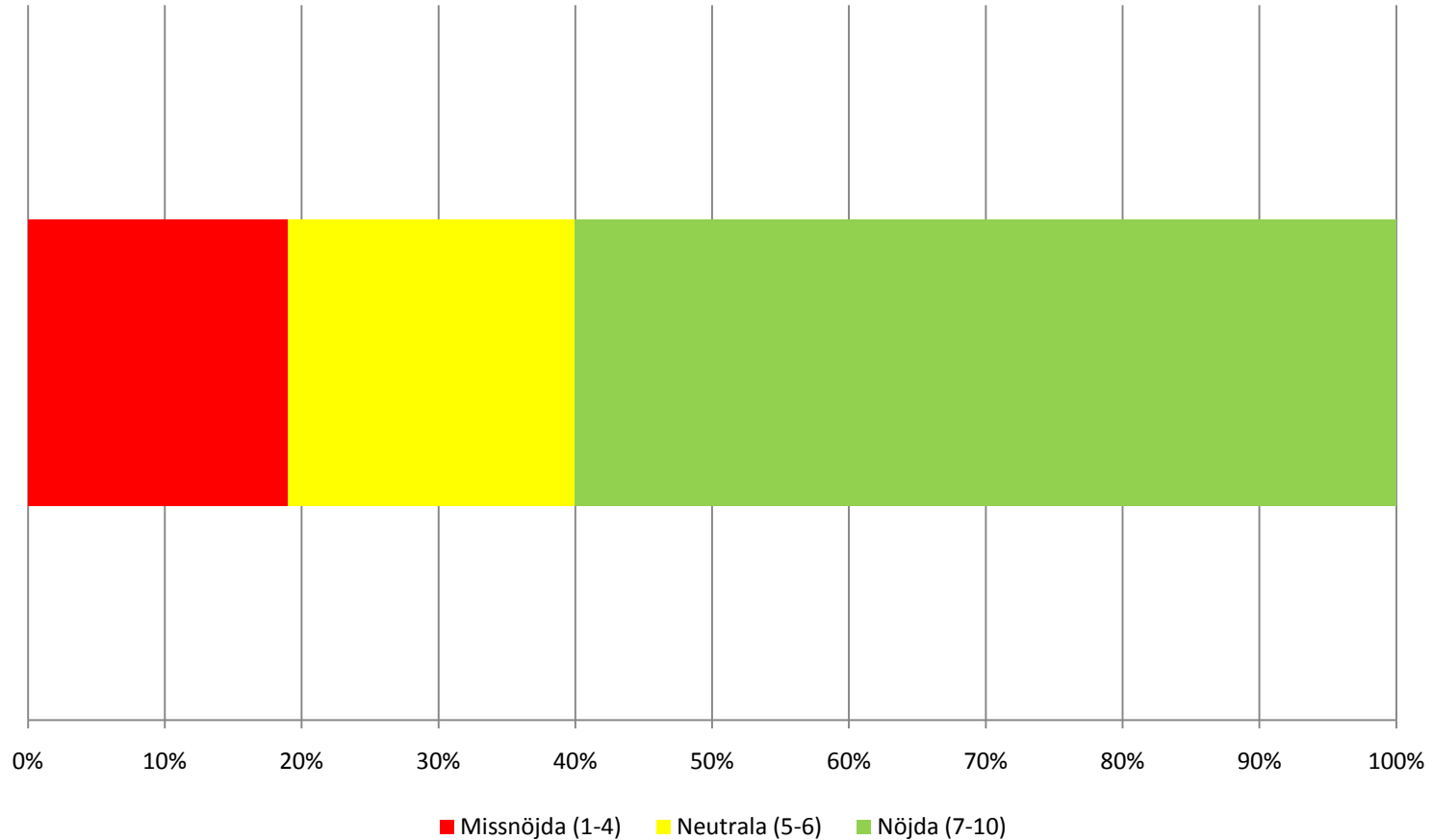

Nu skall jag be dig att betygsätta den jobbcoach som du haft (mest) kontakt med. Vilket betyg vill du ge när det gäller:

1f. förmåga att anpassa sin coaching efter de behov just du har

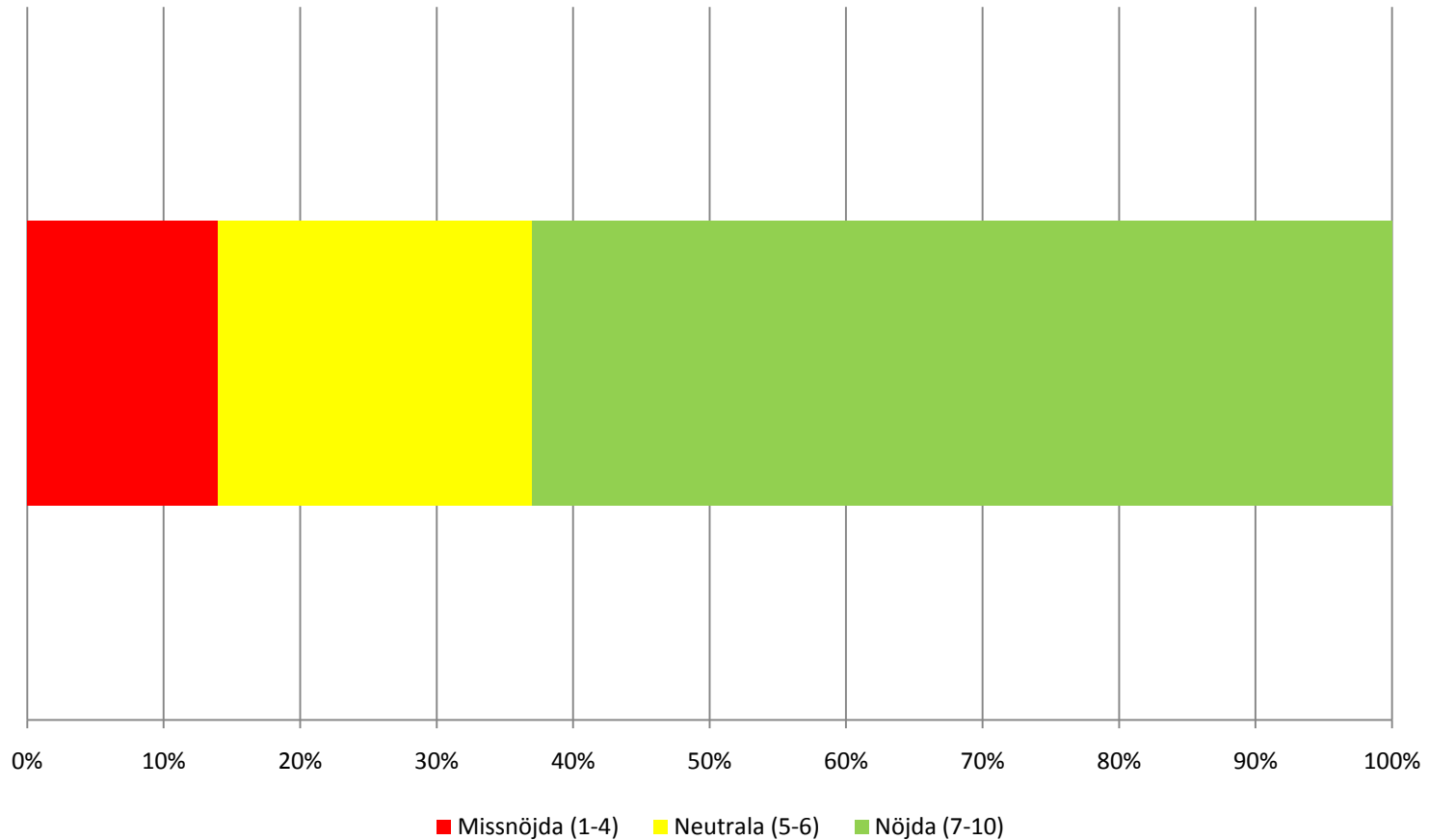

Hur aktiv tycker du själv att du har varit under omställningsarbetet?

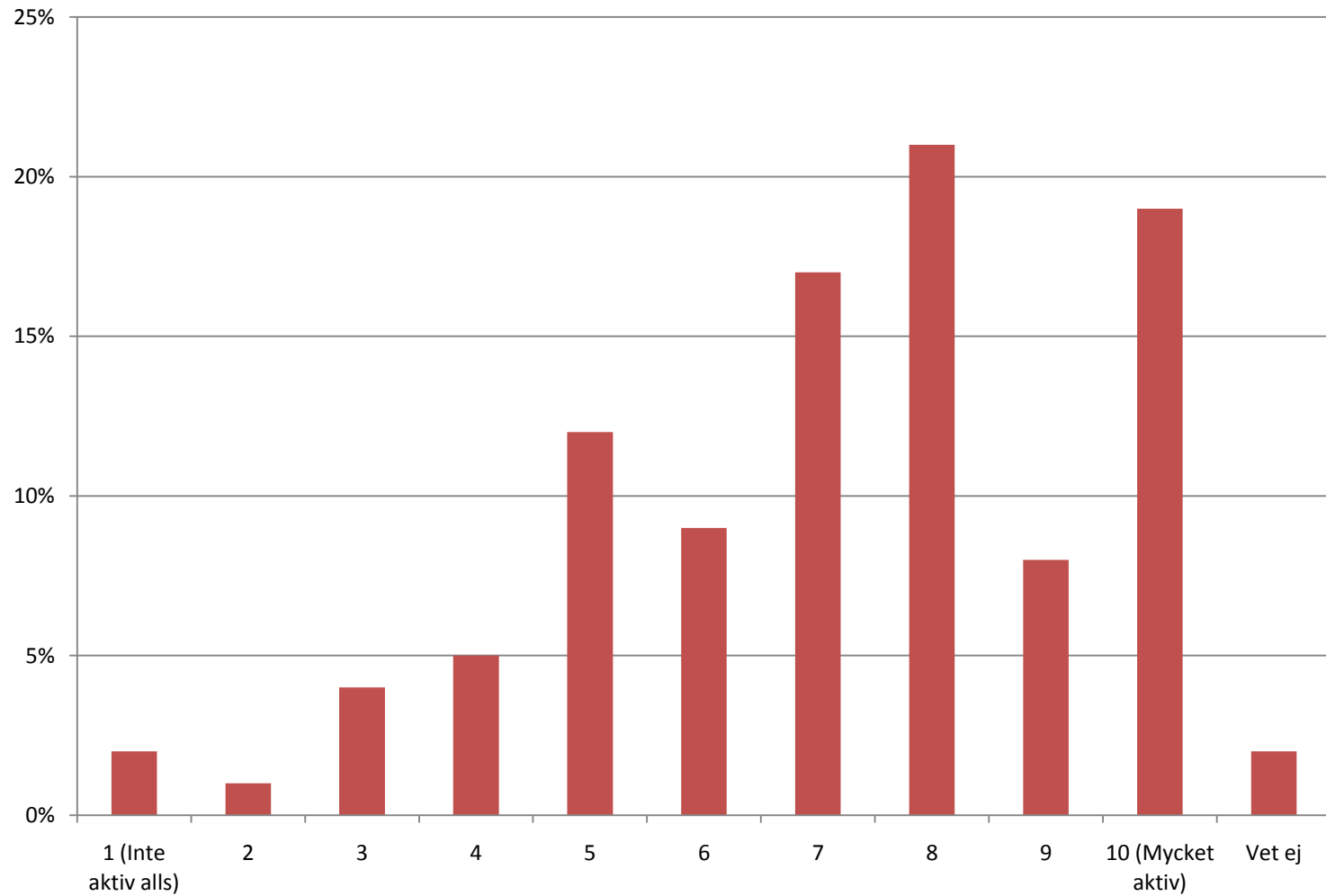

Hur nöjd eller missnöjd är du på det hela taget med den coaching du fått?

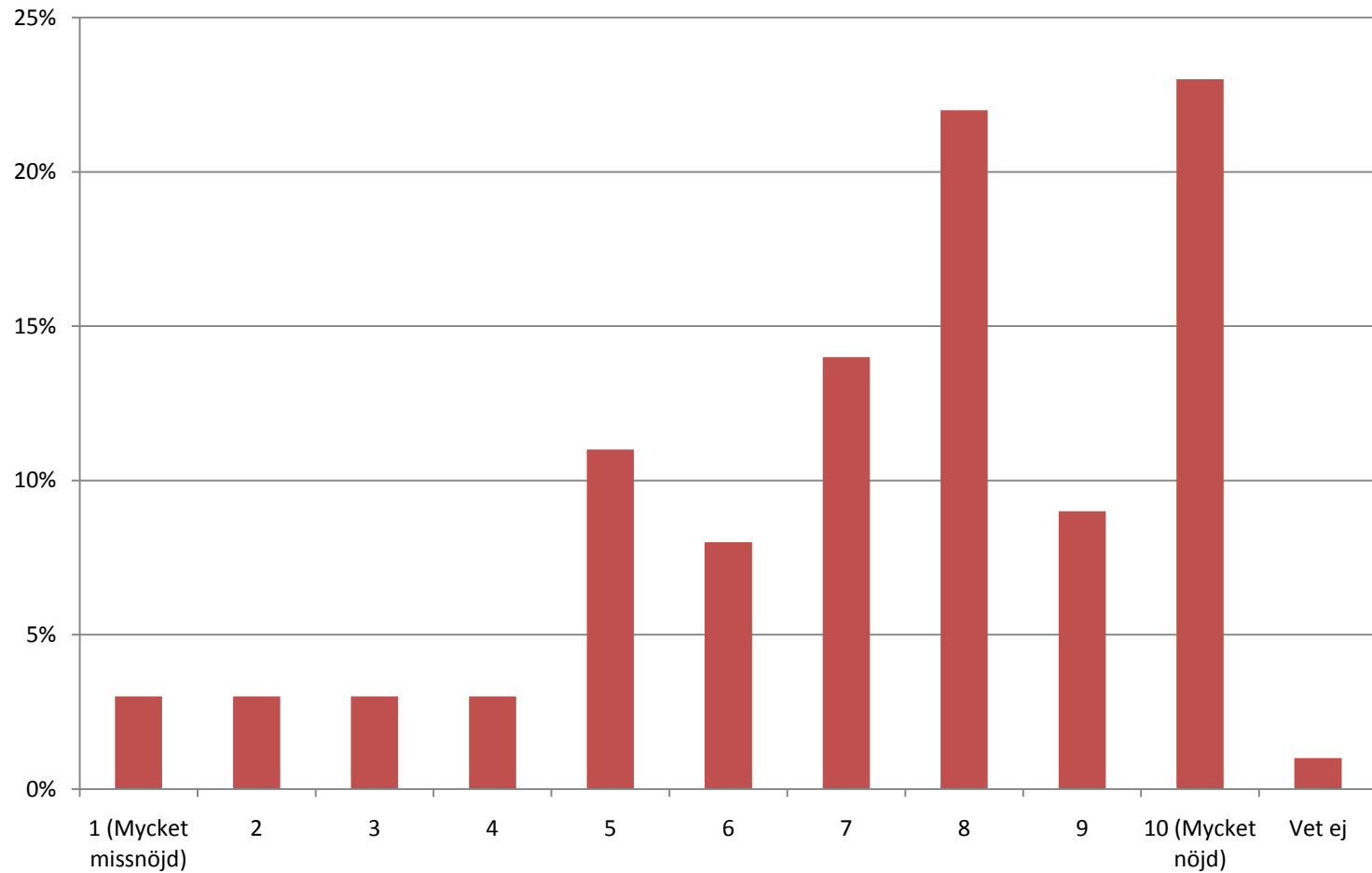

Könsfördelning

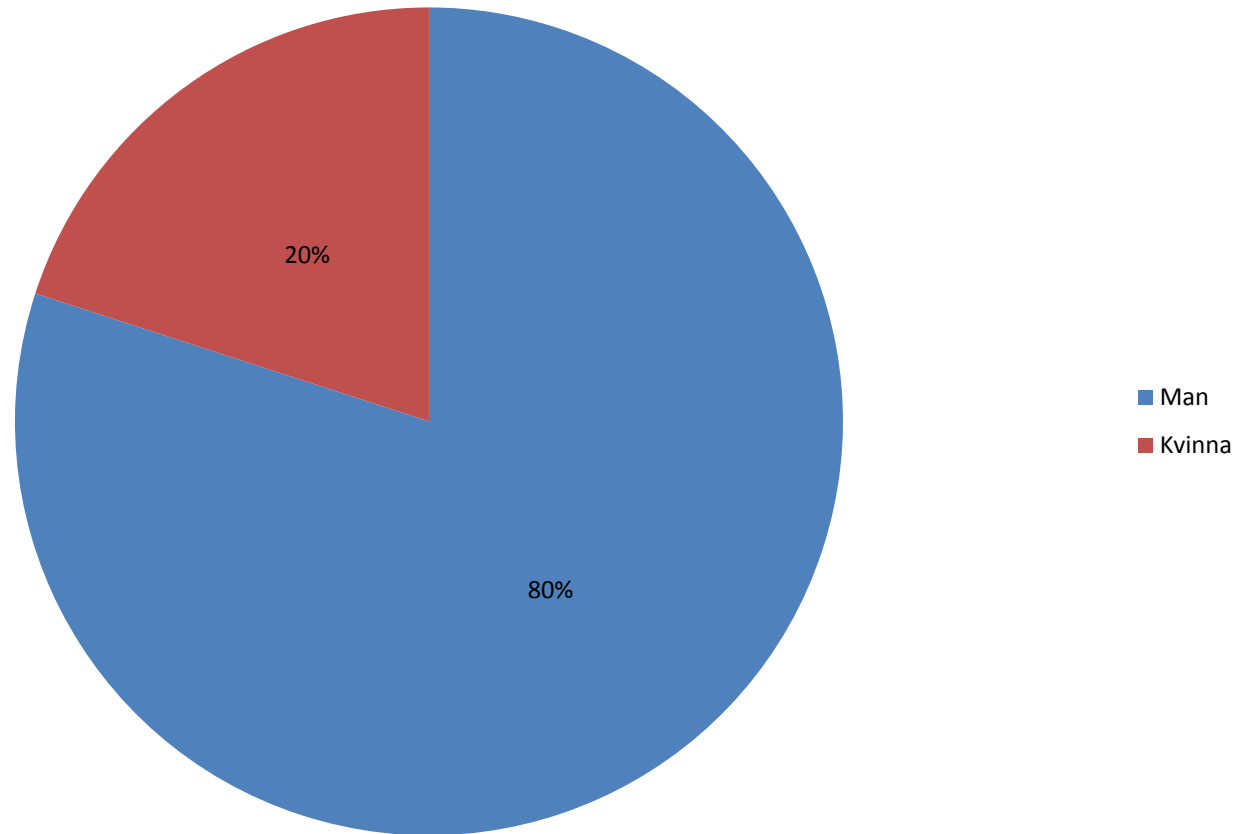

Åldersfördelning

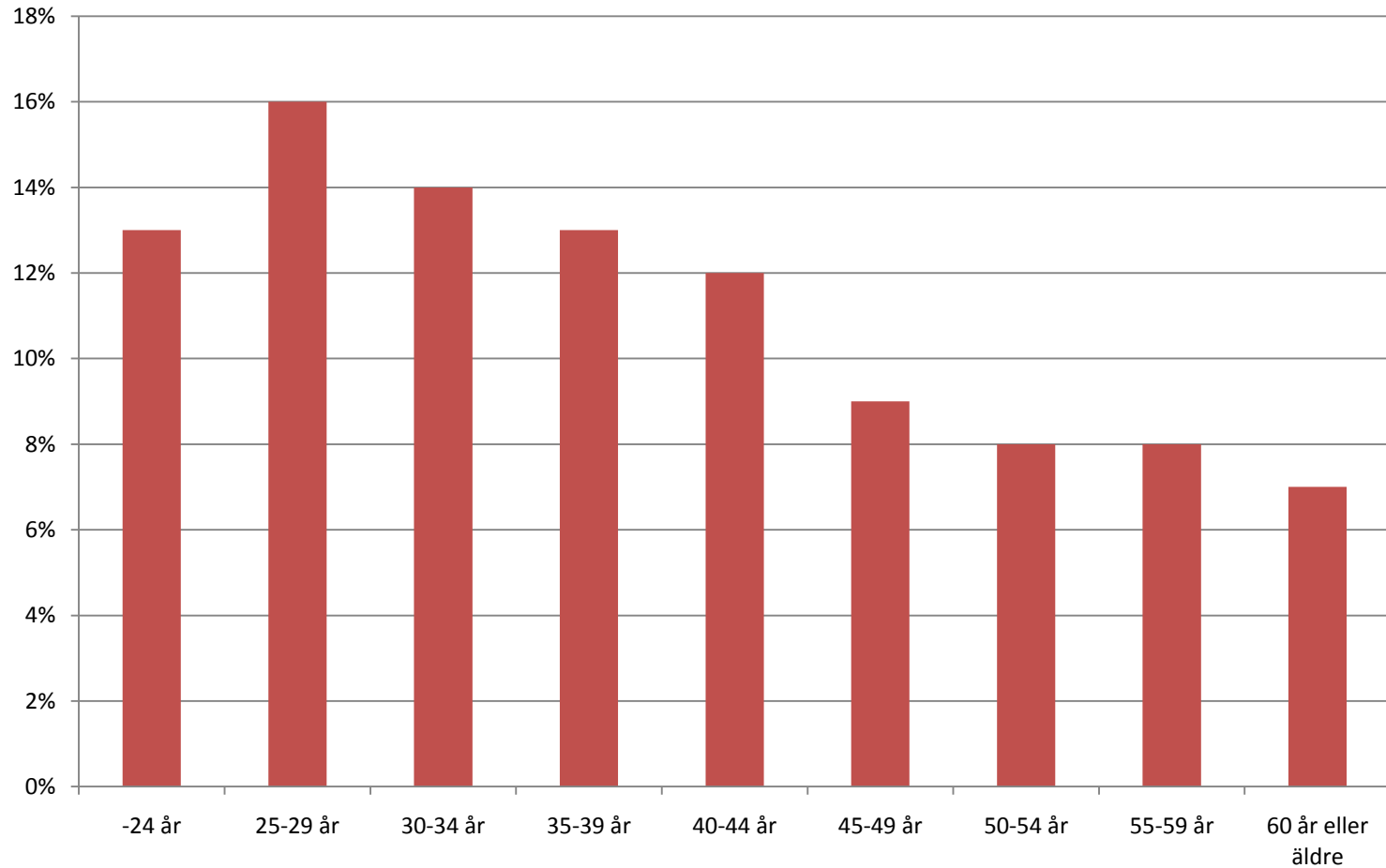

Vilken är din senaste genomförda (avslutade) skolutbildning?

